

Responsabilidade ao nível da implementação, gestão e acompanhamento do Projeto.

Delegação num DMO que coordenará o projeto e será o interlocutor com a EarthCheck e todas instituições e parceiros relevantes para a prossecução do Projeto de Certificação de Destino Sustentável.

Constituição de uma *Green Team* para o desenvolvimento dos trabalhos, envolvimento da comunidade, monitorização da execução do Plano de Ação e definição de procedimento para correção de eventuais não-conformidades.

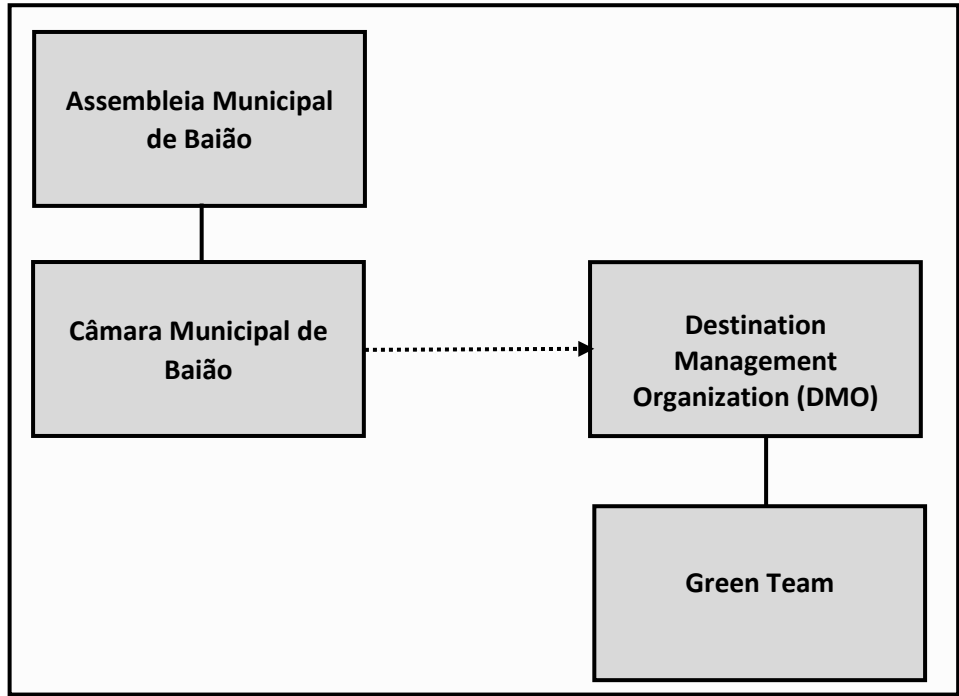

**Descrição**

Parceiros supramunicipais responsáveis por políticas e/ou ações com impacto no município.

**Descrição**

Atores fundamentais na comunidade para o empowerment e spillover do destino.

**Descrição**

Órgãos consultivos, constituídos por personalidades e instituições de destaque na comunidade.

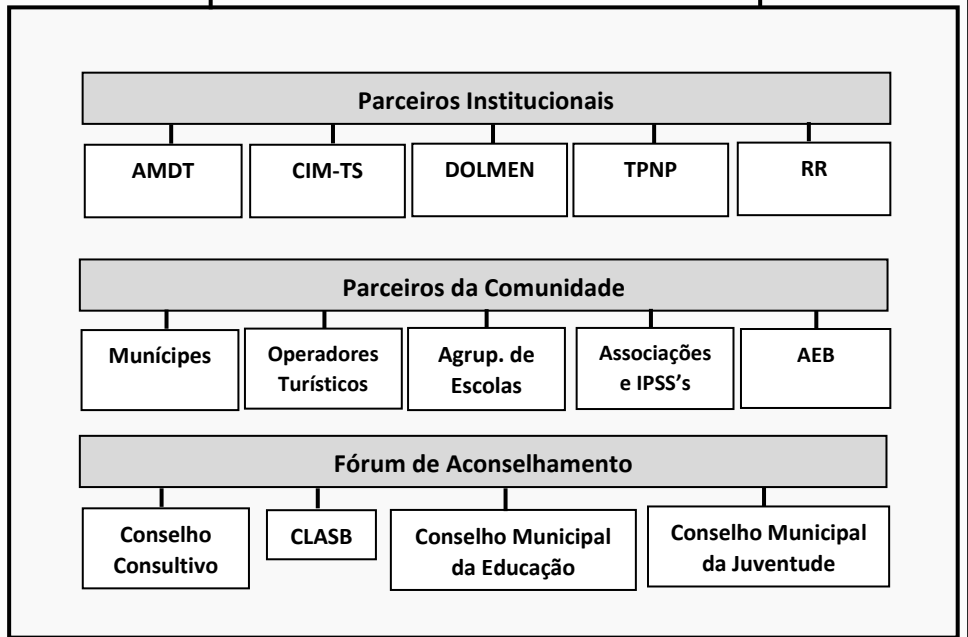

**Função:**

**Aconselhamento** na estratégia de sustentabilidade e nas diversas ações propostas, assim como, responsáveis por inputs.  
**Validação** da estratégia de sustentabilidade preconizada pelo DMO/Green Team.  
**Divulgação** dos resultados do processo de certificação.  
**Colaboração** na implementação e monitorização em todas as fases do processo de certificação.  
**Progresso** colaboração na monitorização dos trabalhos e emissão de inputs  
**Resultados do ECSE** monitorização referente aos pilares Environmental, Cultural, Social and Economic do Plano de Ação.



## ESQUEMA ORGANIZACIONAL E DE RESPONSABILIDADES (DMO/GREEN TEAM/STAKEHOLDERS)

**Green Team**

**Coordenador  
DMO**

Técnicos municipais

Agrupamentos de Escolas (Vale de Ovil, Sudeste de Baião e Eiriz)

EcoSimbioses – Associação Ambiental e Cultural do Vale de Ovil

AEB - Associação Empresarial de Baião

AMDT - Associação de Municípios do Douro e Tâmega

Dolmen - Cooperativa de Formação, Educação e Desenvolvimento

Conselho Consultivo

Operadores Turísticos

Conselho Municipal de Educação

Conselho Municipal da Juventude

CLASB – Conselho Local de Ação Social de Baião